AGENCE RÉGIONALE
DU LIVRE & DE LA LECTURE
HAUTS-DE-FRANCE

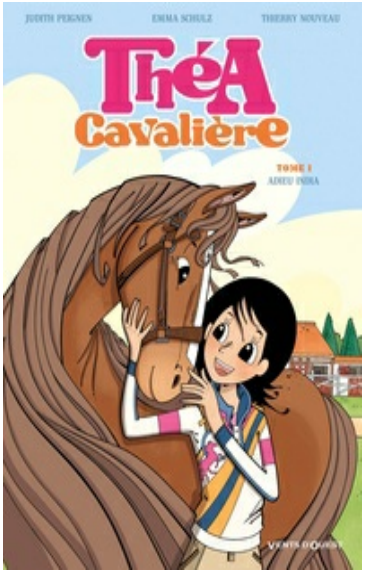

BANDE DESSINÉE,BANDE DESSINÉE

Théa cavalière - Tome 01

Livre relié

Texte(s) : Peignen
Texte(s) : Schulz
Dessins(s) : Nouveau
Collection : Jeunesse
Date de parution : 29/05/2013
Éditeur(s) :
Langue(s) : Français
EAN : 9782749307121
Distributeur : HACHETTE LIVRE
Nombre de pages :48
Prix : 11.50 €

La vie bondissante d'une passionnée d'équitation !

Comme toutes les sœurs du monde, Pénélope 11 ans et Théa 14 ans s'envoient des piques, se boudent... bref elles s'adorent. Mais au-delà de leurs chamailleries et de leurs différences de caractère, une passion les réunit : l'équitation. À leur retour de vacances, elles apprennent que leur poney-club a changé de propriétaire. Pénélope est toute contente de découvrir les nouveaux chevaux et ne pense qu'à s'amuser, mais Théa vit la séparation avec sa jument India comme un déchirement et a du mal à s'adapter aux méthodes d'entraînement du nouveau professeur, Philippe... Avec *Théa, cavalière*, les jeunes lectrices et lecteurs ont enfin une série de BD qui raconte la vie d'un centre équestre et la relation fascinante entre l'humain et le cheval !

Copyright 2021 AR2L Hauts-de-France