AGENCE RÉGIONALE
DU LIVRE & DE LA LECTURE
HAUTS-DE-FRANCE

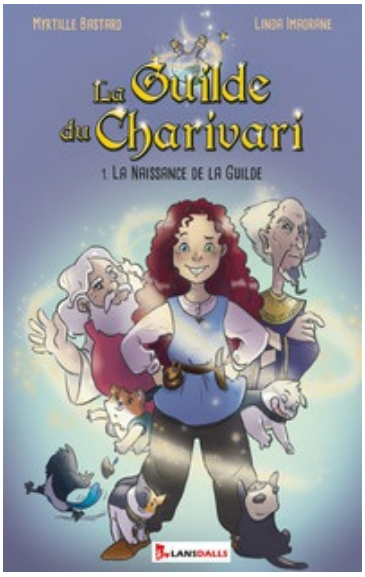

JEUNESSE

La Guilde du Charivari

Livre broché

Auteur(s) : Bastard
Auteur(s) : Imadrane
Collection : Terre d'ici...
Date de parution : 22/09/2022
Éditeur(s) : MAX LANSDALLS EDITIONS
Langue(s) : Français
EAN : 9791095527428
Distributeur : MAX LANSDALLS
Nombre de pages :60
Prix : 8.00 €

Châtaigne, Chaman, Chatouille et Chapardeur ne sont pas des chatons ordinaires. Séparés de leur mère, ils ont été recueillis par un mage et Margot son apprentie.

Ces adorables chatons vont être dotés de pouvoirs extraordinaires et, bien décidés à retrouver leur mère, ils vont vivre de fabuleuses aventures.

Pour cela, ils décident de s'unir à Margot, leur nouvelle amie, pour former la Guilde du Charivari.

Pour les 6-8 ans.

Copyright 2021 AR2L Hauts-de-France